Välkommen att Spela CZECH Tournament med Sweden Hockey!

Sedan 2003 har CZECH Tournament, *tagit emot hundratals lag från Europa & Nordamerika i internationella evenemang. Turnering för alla åldersgrupper & färdighetsnivåer. Grundspel+ slutspel, min. 5 matcher per lag.*

CZECH Tournament är en turnering med bra sportslig nivå för respektive årskull.
Länk för anmälan:
Anmälan CZECH Tournament

Turnépaket :SweHockey-Future

Paketet innehåller det mesta ni behöver: Busstransfer i Prag, hotellboende av hög kvalitet, måltider och alla turneringar avgifter. (*Resan inkluderar 4 nätter extranatt 90€/p)*

Detta ingår:

- Minst 5-6 matcher
- Pokal till lag 1, 2 och 3
- Pris till samtliga spelare
- Coach (Resa, boende 4 nättr, arvode, profilprodukt)
- Flygresa Tur & Retur
- Info till spelare och medresande innan turnering start
- Hotellrum**** ink frukostbuffé
- Spelare & ledare lunch/el middag på arena Under Cup dagar,
- Alla busstransfer i Prag (hotell - arena - hotell) CZECH Tournament
- Minst 5 matcher/ lag (alla turneringar avgifter ingår)
- Profilprodukt till spelare
- TeamBuildings spelare
- Träning i Prag
- Tournament Party & Dinner Spelare/Ledare (Avslutning)
- Mellanmål efter träning
- Avslutningsmiddag anslutning till Hotell (extra kostnad)

CZECH Tournament (Turneringsprogram)

Dag 1 /

- Flyg från Arlanda
- Transport Flygplats-Hotel-Arena Spelare Ledare, Medresande
- Incheckning Hotel medresande
- Träning Arena, tid meddelas senare
- Lunch/Middag Spelare/Ledare på Arenan (bekostas själva)
- Ev, Incheckning för spelare/ Hotell,
- TeamBuildings, samt med enskilda samtal med Coach!
- 22:30 Alla spelare ska vara på sina rum!
- 23:00 Sov läge utan Mobil

Dag 2 /

- Frukost Hotellet
- Samling Entre’
- Busstransport till Arena, Prag,
- Lunch/Middag Spelare,Ledare
- **Match nr 1** ev **Match # 2**
- Busstransport till Hotellet, Prag,
- Fri aktivitet, Spelare Ledare Medresande

Dag 3 / Gruppspel

- Frukost på hotellet
- Buss Resa från hotellet till Arena
- CZECH Tournament, **Game # 2-3**
- Lunch:Spelare Ledare : i Arena**,**
- **Match # 4**
- Busstransport till Hotellet,
- Fri aktivitet, Spelare Ledare Medresande

Dag 4 / CZECH Tournament,**, Slutspel**

- Frukost ingår på Hotellet
- Utcheckning Hotell
- CZECH Tournament,, **Match #5 - #6**
- Prisutdelning,
- Lunch ingår på arena Spelare & Ledare:
- Avslutning Samling entre' Arena
- Tournament Party & Dinner Spelare/Ledare (Avslutning)

Dag 5 / Hemresa

- Frukost ingår på Hotellet
- Utcheckning Hotell
- Buss Resa från hotellet till Flygplats
- Incheckning Flygplats
- Avslut CZEH Tournament

Hockeyresa till Prag

En Hockeyresa till vackra Prag är som en semester i Sydeuropa: I stadens hjärta där finner du ett brett utbud av butiker, kaféer och restauranger. Prag Är kända för sina många broar (Karlsbron) men också för sin trevliga drickes och mat kultur, el, njut under er vistelse av bra hockey! trevlig shopping och god mat, etc……!

Hotell ****

Vi kommer att bo på ett **** Hotell

Hotellet är en perfekt bas för att utforska Prags sevärdheter, spendera tid på att shoppa eller bara promenera runt i staden.

Äta Hotellfrukost i lugn och ro, njuta av fluffiga lakan,

Få tid till träning, testa nya smaker i restaurangen och avsluta dagen i bastu!

Anmälnings Länk:

https://swehockey-future.se/anm-lan-spelare

Singelrum. = 1 person/rum pris (280 Euro/)
Dubbelrum = 2 personer/rum
Trippelrum = 3 personer/rum
Familjerum. = 4 Personer/rum
Övrigt alternativ kontakta info@swehockey-future.se

Kostnad:

Antal	Totalkostnad	Rum kategori
1 spela 1 medresande		1 dubbelrum
1 spela 2 Medresande		1 Trebäddsrum
1 spela 3 Medresande		1 familjerum

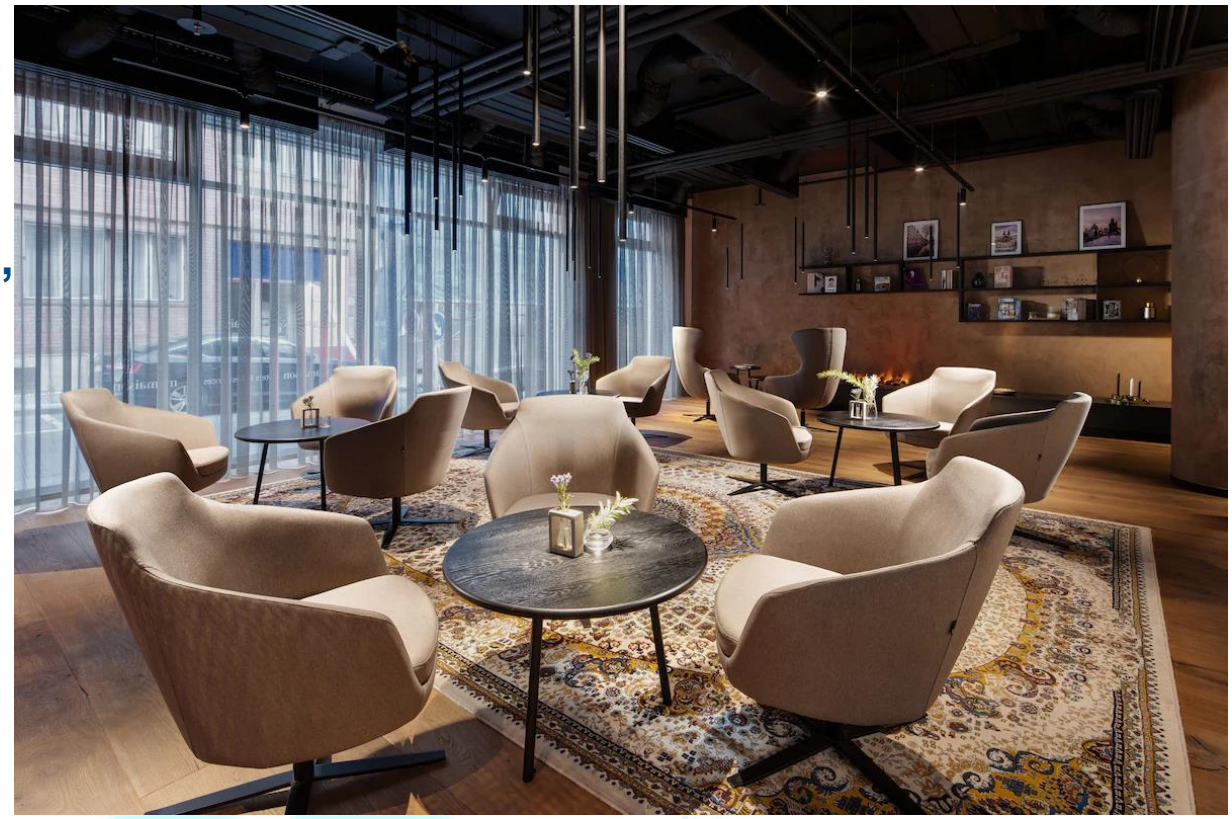

Försäkring

Resepaket inkluderar inte reseförsäkring. Vi rekommenderar att alla passagerare har giltig reseförsäkring som täcker incidenter på och utanför isen och att försäkringen inkluderar avbokningsskydd.

Med vänlig hälsning

SWEDEN HOCKEY